


Какой прекрасный день для прогулки!


Цветы такие красивые...
Эй, ты сорвал мой домик!
Ой, прости!


Может, сходим в гости к Грелкину?
Вжик!
Отличная идея!
ГРЕЛКИН КРОТ


М-м-м!
Чем так вкусно пахнет?


Привет, Грелкин!
Ого!
О, привет, Мимоза! Привет, Сэм!


Что случилось?
Ты так забавно выглядишь...
Странно...
Это очень странно...

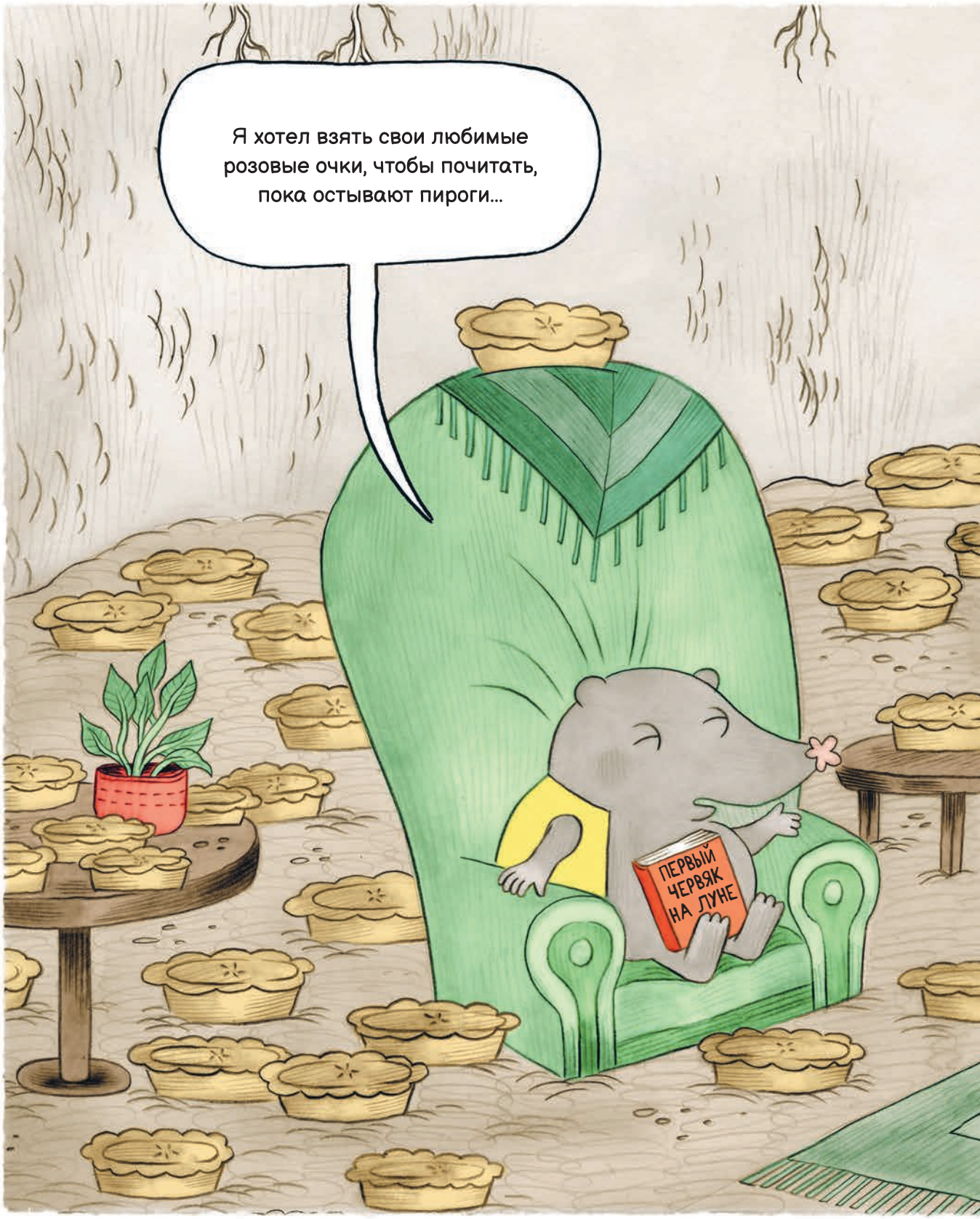
Я хотел взять свои любимые розовые очки, чтобы почитать, пока остывают пироги...
ПЕРВЫЙ ЧЕРВЯК НА ЛУНЕ

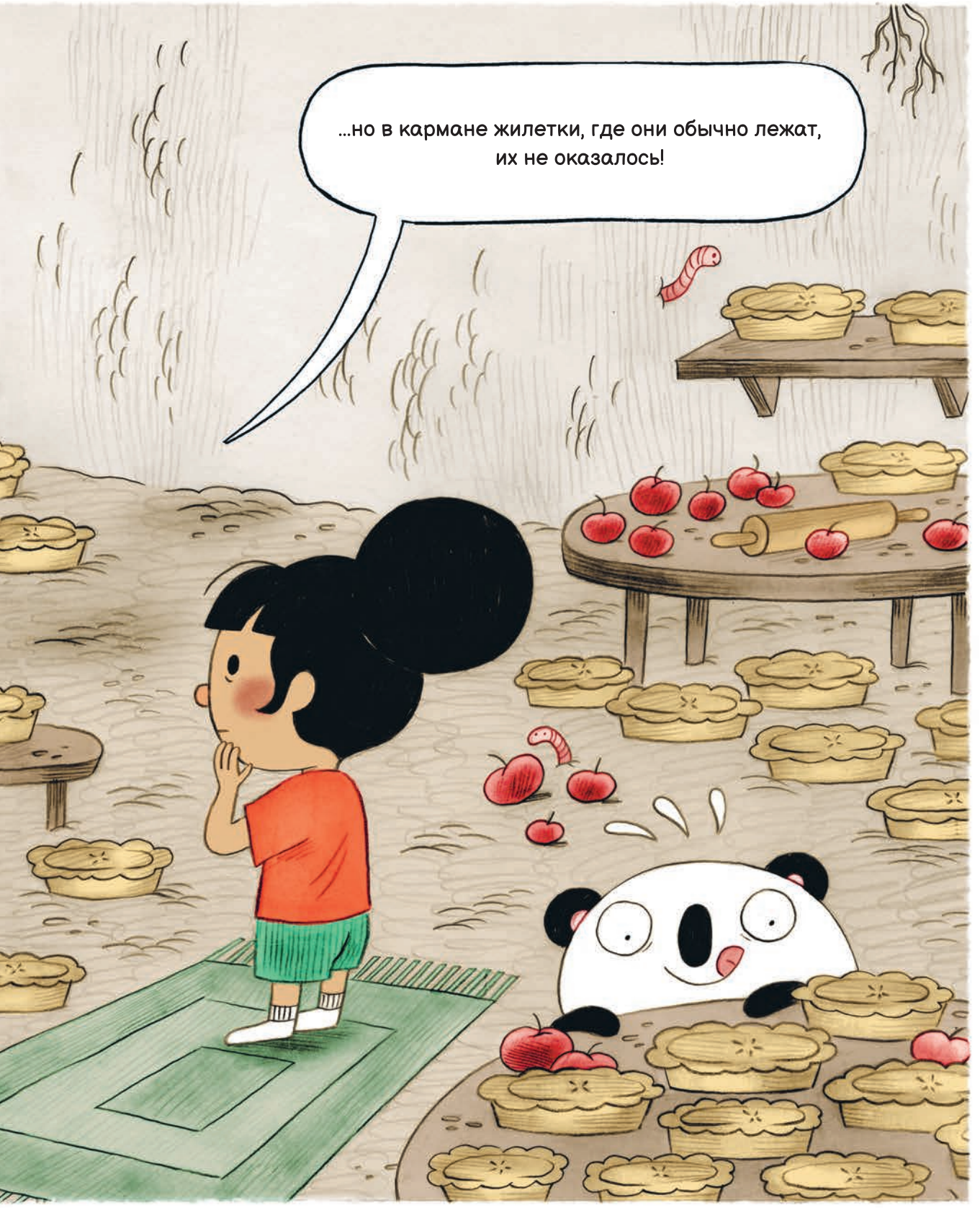
...но в кармане жилетки, где они обычно лежат,
их не оказалось!