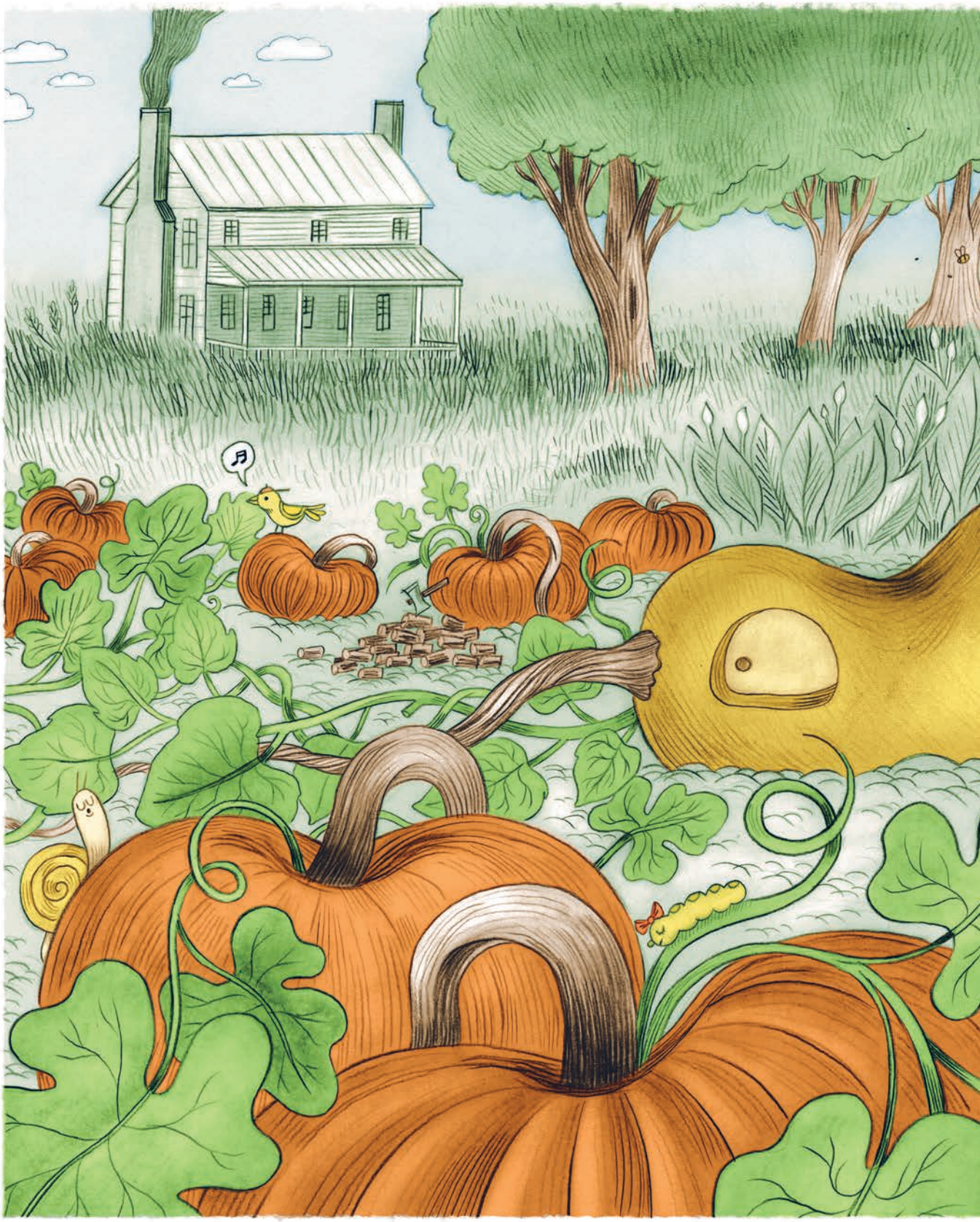


Здравствуй, Сэм!
Привет, Мимоза!

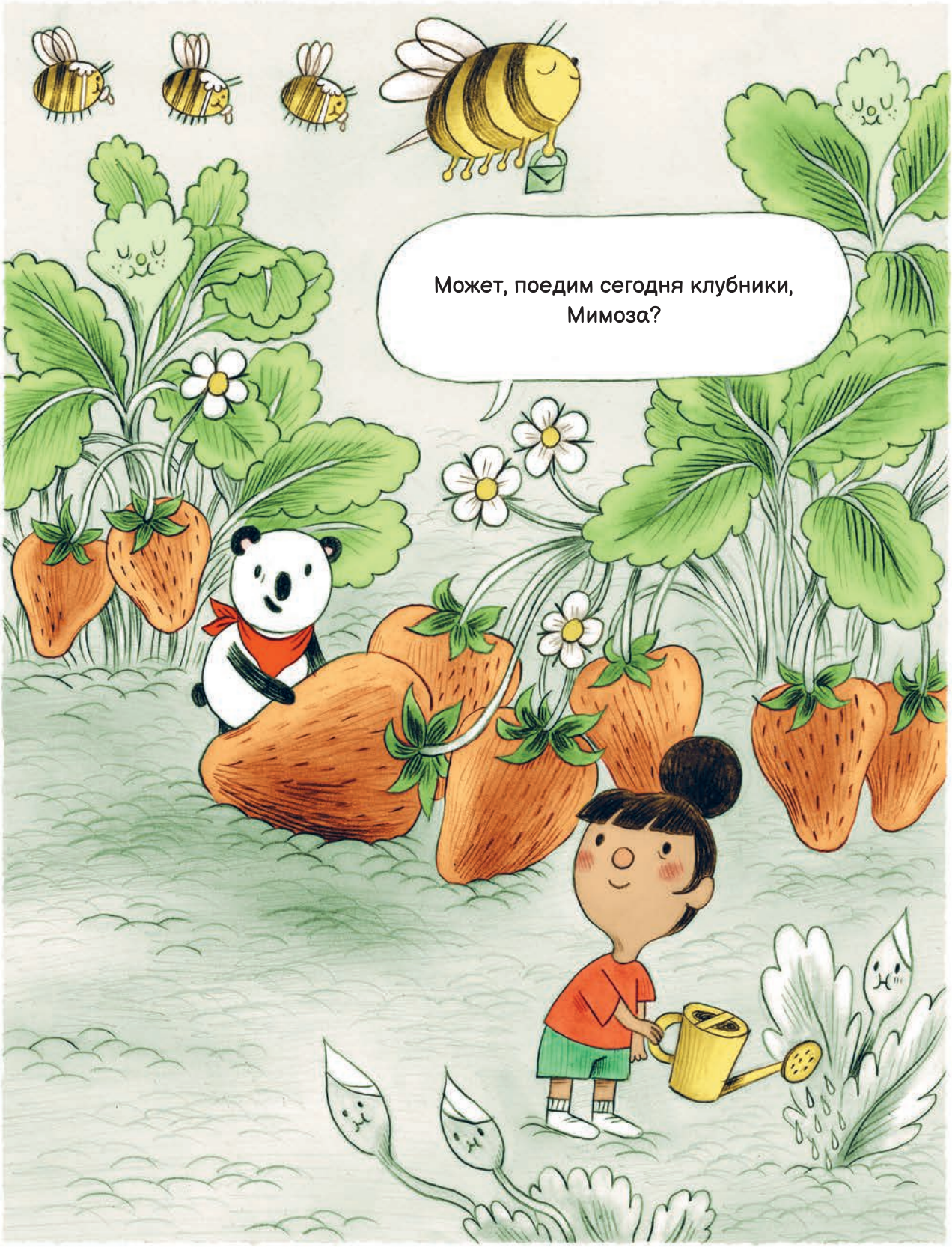
Может, поедим сегодня клубники, Мимоза?


Нет, Сэм, рано, она ещё не созрела.
Но ягоды такие аппетитные!


Надо подождать всего пару дней, обещаю!
Ну хоть малюсенький кусочек!


Ой! Сэм, ты это слышишь?
Нет, а что?


Там кто-то кричит!
Наверное, я лучше останусь здесь
и присмотрю за клубничкой...


Это просто возмутительно!
Пусть виновный сейчас же сознается!
Базиль, что случилось?

