Лацинский Александр Семенович

К предстоящему 100-летию Библиотеки Генерального и Главного штаба

Москва
«Книга по Требованию»

УДК 82-3
ББК 84-4
А46

Александр Семенович Л.
А46 К предстоящему 100-летию Библиотеки Генерального и Главного штаба / Лацинский Александр Семенович – М.: Книга по Требованию, 2025. – 202 с.

ISBN 978-5-519-92590-7

ISBN 978-5-519-92590-7

© Издание на русском языке, оформление
«YOYO Media», 2025
© Издание на русском языке, оцифровка,
«Книга по Требованию», 2025

Эта книга является репринтом оригинала, который мы создали специально для Вас, используя запатентованные технологии производства репринтных книг и печати по требованию.

Сначала мы отсканировали каждую страницу оригинала этой редкой книги на профессиональном оборудовании. Затем с помощью специально разработанных программ мы произвели очистку изображения от пятен, клякс, перегибов и попытались отбелить и выровнять каждую страницу книги. К сожалению, некоторые страницы нельзя вернуть в изначальное состояние, и если их было трудно читать в оригинале, то даже при цифровой реставрации их невозможно улучшить.

Разумеется, автоматизированная программная обработка репринтных книг – не самое лучшее решение для восстановления текста в его первозданном виде, однако, наша цель – вернуть читателю точную копию книги, которой может быть несколько веков.

Поэтому мы предупреждаем о возможных погрешностях восстановленного репринтного издания. В издании могут отсутствовать одна или несколько страниц текста, могут встретиться невыводимые пятна и кляксы, надписи на полях или подчеркивания в тексте, нечитаемые фрагменты текста или загибы страниц. Покупать или не покупать подобные издания – решать Вам, мы же делаем все возможное, чтобы редкие и ценные книги, еще недавно утраченные и несправедливо забытые, вновь стали доступными для всех читателей.

Серия Книжный Ренессанс
www.samizday.ru/reprint

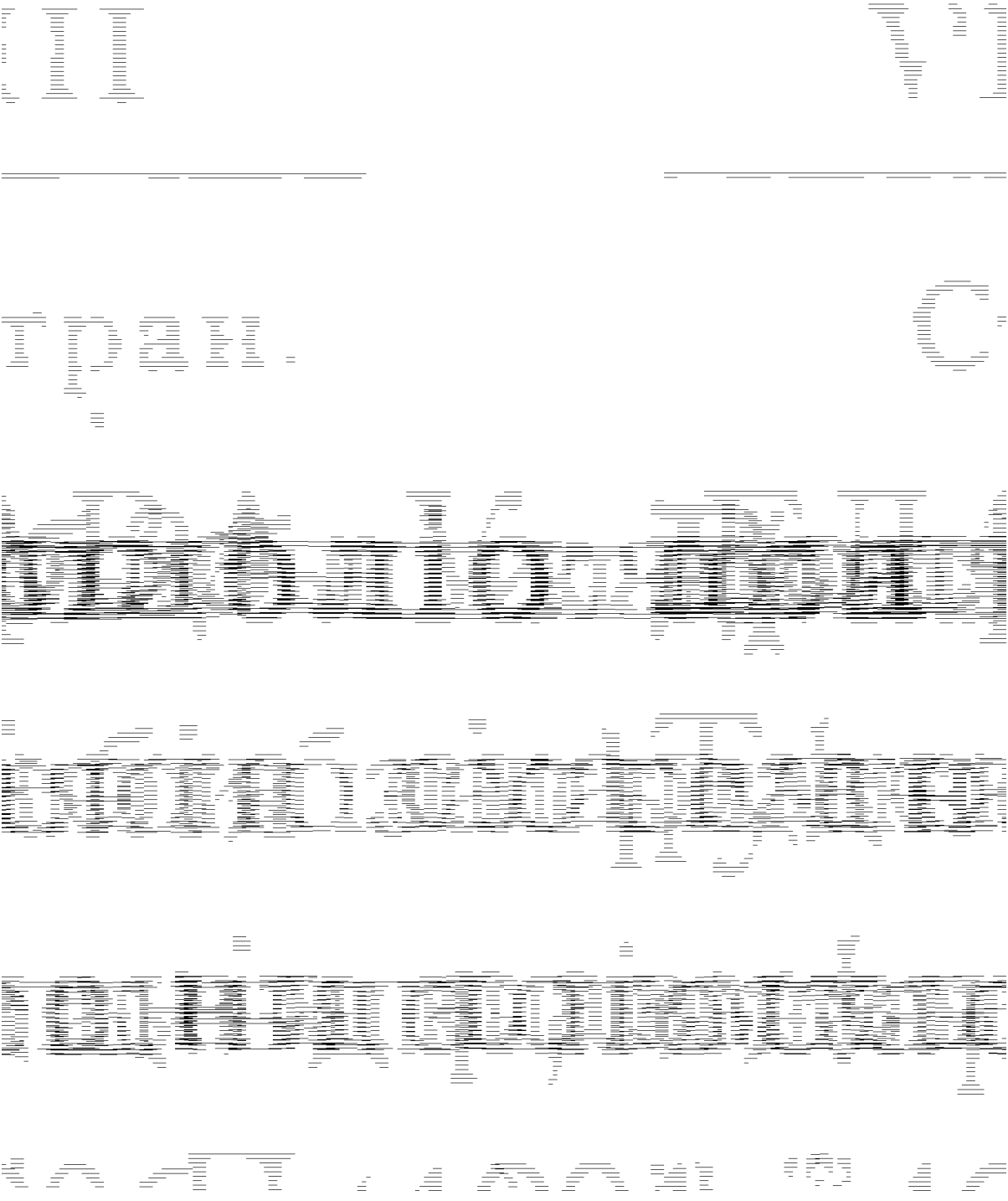

ИМПЕРАТОРЪ АЛЕКСАНДРЪ I,

ДЕРЖАВНОЮ ВОЛЕЮ КОТОРАГО СОЗДАЛАСЬ БИБЛІОТЕКА ГЕНЕРАЛЬНАГО ШТАБА.

Съ рѣдкой гравюры академика Л. А. Сѣрякова.

2

PROBLEMSOLVING

INVESTIGATIONS

MATHEMATICAL